

# Tiere im Wildpark Schorfheide



Der Luchs

Der Luchs ist die größte in Europa vorkommende Katzenart. Man erkennt ihn an seinen Pinselföhren, Backenbart, kurzem Schwanz und den verlängerten Beinen.



Der Wolf

Vor 150 Jahren war der Wolf in ganz Europa verbreitet. Er ist der Vorfahr aller Hunderasen. Seine Nahrung besteht aus Rehen, Hirschen, Wildschweinen und manchmal auch Elche. Die Wölfe leben fast alle im Rudel.

Im Wildpark Schorfheide gibt es viele Tiere die in Europa sehr selten vorkommen und welche die man häufiger sieht. Außerdem gibt es Spielplätze auf denen Kinder viel Spaß haben können. Es gibt auch sehr leckeres Essen für Erwachsene und Kinder. Ein tolles Freizeiterlebnis für Familien und Schulklassen ist er außerdem.



Der Wisent

Der Wisent ist der engste Verwandte des Büffels. Seine Nahrung besteht aus Laub, Zweigen, Trieben und Rinde. Seit dem 16. Jahrhundert ist er im deutschsprachigen Raum fast ausgestorben.

Tiere auf den Bildern



Der Fischotter

Der Fischotter ist der größte Europäische Wassermarder. Seine Nahrung besteht aus Fröschen, Fischen, Schnecken und Wasservögeln. Dadurch frisst er 2 Kilo am Tag! Er kann 18 Meter tief tauchen.

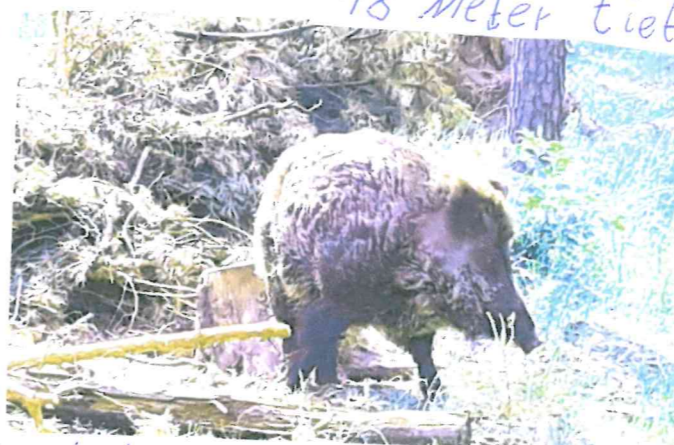

Das Wildschwein ist in Europa, Asien und Afrika verbreitet. Es hat gute Gehör, Geruch, und Geschmackssinne. Aber es kann schlecht sehen.

- Wildschwein
- Fischotter
- Wolf
- Luchs
- Wisent